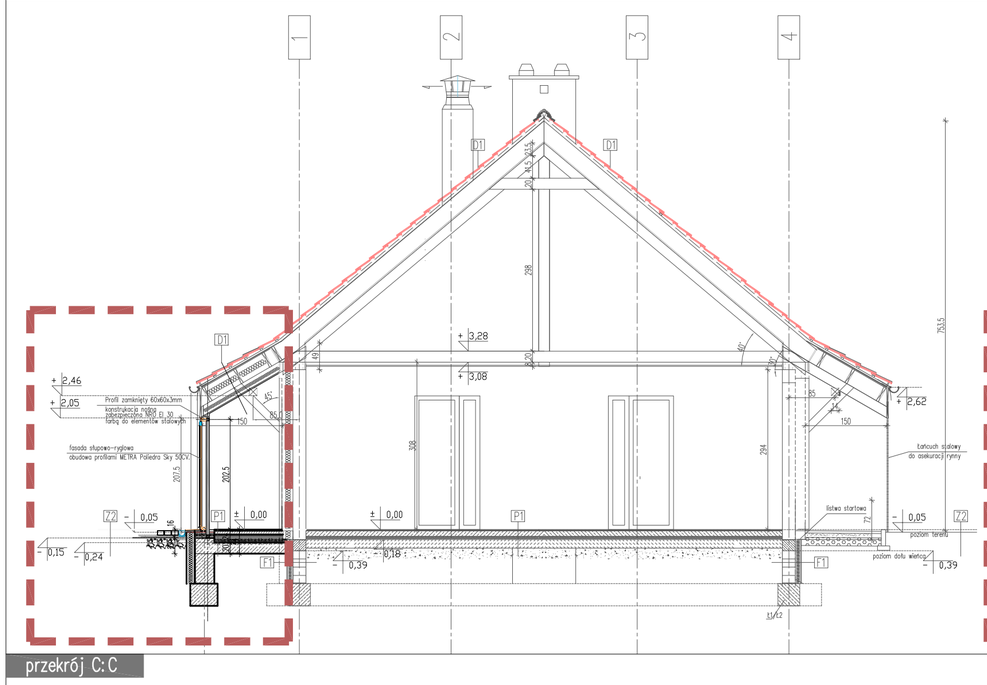

przekrój C:C

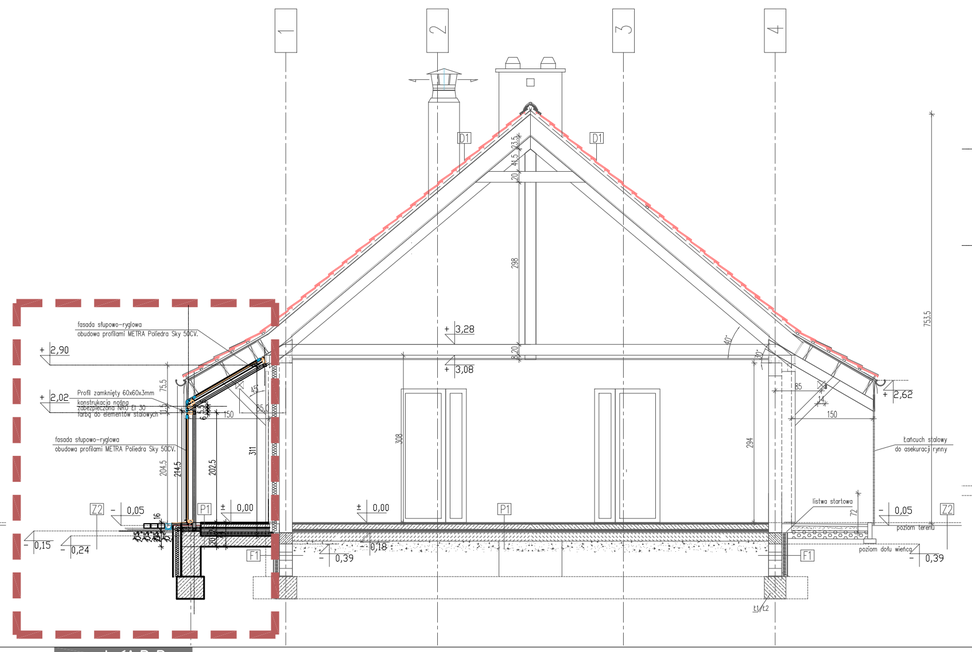

przekrój B:B

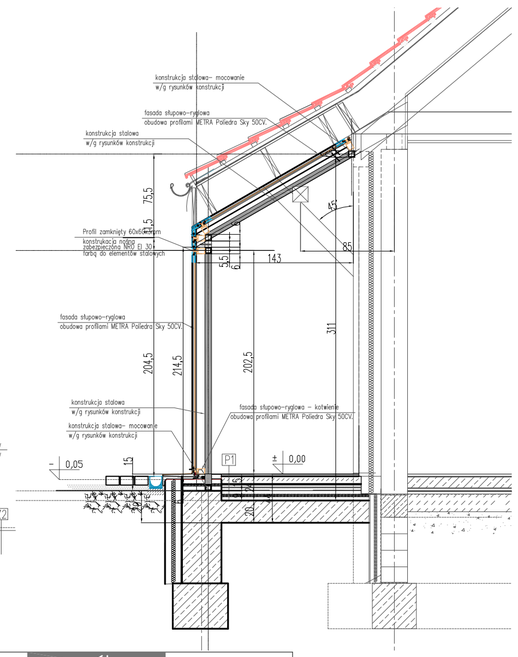

szczegół

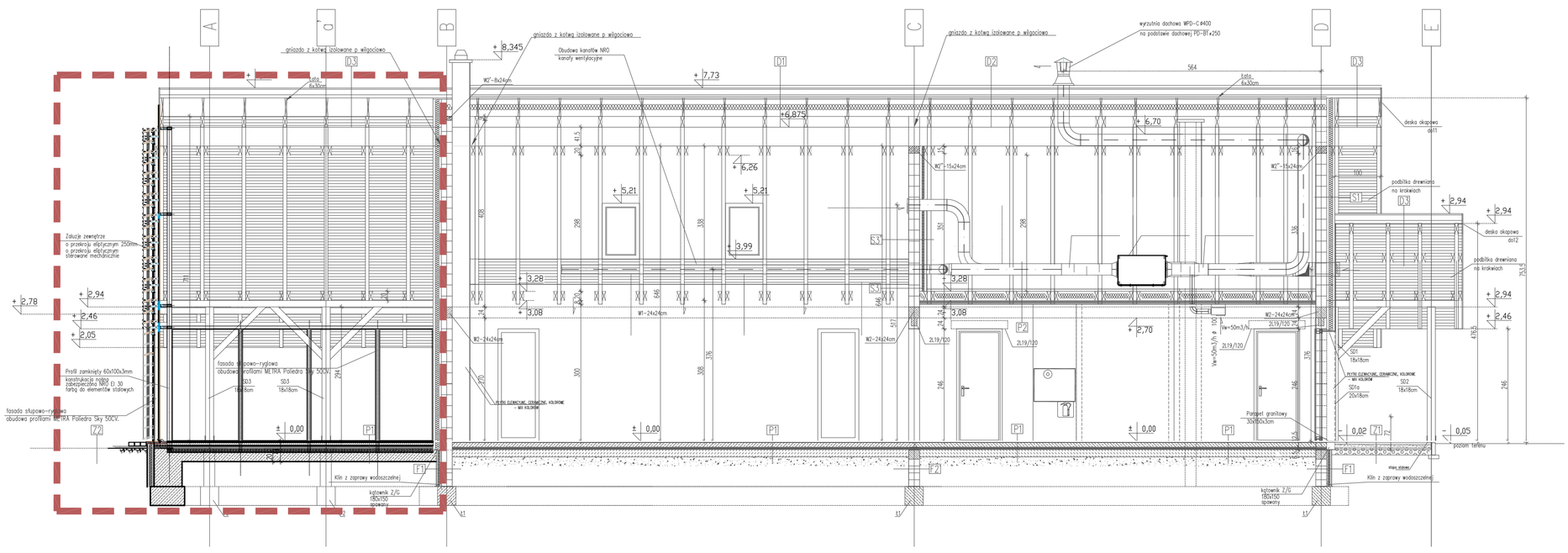

przekrój A:A

element istniejący — dachówka ceramiczna
element istniejący — łaty drewniane 4x6cm
element istniejący — kontrłaty 4x6cm
element istniejący — folia dachowa wstępnego krycia metalizowana z zewnętrzną powłoką refleksyjną (par.120tC)
element istniejący — szczelina wentylacyjna 2cm
element istniejący — podbitka drewniana 2cm

D1 dach dwuspadowy świetlicy

wełna mineralna dachowa układana pomiędzy krokwiami	30cm
wełna mineralna dachowa układana dodatkowo	5cm
folia paroszczelna	2cm
podbitka drewniana NRO	2cm

F1 ściana zewn. fundamentowa

warstwa drenującą MUNI-APANEL DM	
płyty styropianowe YEZIO AUA	8cm
SUPERFLEX 10 2x – narożniki 4mm i taśmy SUPERFLEX ROAD	
gruntowanie DYSPERBIT 2x	1cm
ściana fundamentowa żelbetowa	36cm
gruntowanie DYSPERBIT 2x	1cm

P1 podłoga na gruncie

posadzka z płytek ceramicznych	1,5cm
folia w płynie w pom. mokrych	
wylewka betonowa zbrojona siatką Q188	10cm
folia paroszczelna na zakład	
płyta styropianowa EPS – 038 PODKOCA	10cm
folia polietylenowa (warstwa rozdz.)	
klinsza z wilkna szklanego w drugiej warstwie izolacji	1cm
gruntowanie DYSPERBIT 2x	1cm
chudy beton	15cm
piasek gruby zagęszczony	30cm

Prawa autorskie należą do pracowni projektowej „SARCHITEKCI", ul.Uniwersytecka 27/28 lok. 1a, 50-145 Wrocław.

tytuł rysunku:

inwestor: GMINA ŚCINAWA
RYNEK 17, 59-330 ŚCINAWA

adres budowy: DZIEWIN, GMINA ŚCINAWA
DZIAŁKI NR 202/3 0007 DZIEWIN, 021104_5, ARK. MAPY 2,3

obiekt: Ochrona bioróżnorodności i udostępnianie zasobów przyrodn. rozbudowa i doposażenie RÓŻE-LGSM w Dziewinie

branża: ARCHITEKTURA
projektant: Julitta Chmiel-Sobieralska
nr uprawnień: podpis: 13/03/DOIA
z wpisem architektonicznym b.n.

branża: ARCHITEKTURA
sprawdzający: Sylwia Sikora
nr uprawnień: podpis: 22/05/DOIA
z wpisem architektonicznym b.n.

załącznik: nr rysunku: data: Wrocław, grudzień 2016 roku skala:

zmiana:

tel./fax 71 387 81 51, +48 502 382 485
kontakt@sarchitekci.pl, www.sarchitekci.pl